

Significato dell'accreditamento ISO/IEC 17025

Il Laboratorio ARCA S.r.l. è un Laboratorio di Prova ISO/IEC/17025 accreditato da Accredia con il numero di accreditamento 1334L. La vigenza dell'accreditamento del Laboratorio di Prova Laboratorio ARCA S.r.l. può essere verificata sul sito web www.accredia.it

L'accreditamento attesta la competenza tecnica del laboratorio relativamente alle prove accreditate presenti nell'elenco:

http://services.accredia.it/accredia_labsearch.jsp?ID_LINK=293&area=7&numeroaccr=1334&classification=A&isRestricted=false&dipartimento=L

Accreditamento: l'attestazione da parte di un organismo nazionale di accreditamento che certifica che un determinato organismo di valutazione della conformità soddisfa i criteri stabiliti da norme armonizzate e, ove appropriato, ogni altro requisito supplementare, compresi quelli definiti nei rilevanti programmi settoriali, per svolgere una specifica attività di valutazione della conformità.

L'accreditamento fa parte di un sistema globale, che comprende la valutazione della conformità e la vigilanza del mercato, concepito al fine di valutare e garantire conformità alle norme applicabili. Il valore particolare dell'accreditamento sta nel fatto che esso fornisce un'attestazione dotata di autorità della competenza tecnica degli organismi cui spetta assicurare conformità alle norme applicabili. (Regolamento (CE) N. 765/2008).

L'accreditamento dei laboratori viene svolto in tutto il mondo in base alla norma internazionale ISO/IEC 17011, integrata dalle prescrizioni del Regolamento CE 765/2008 per gli Enti di accreditamento dell'Unione europea. Accredia è l'Ente designato dal governo italiano ad attestare la competenza, l'indipendenza e l'imparzialità degli organismi e dei laboratori che verificano la conformità dei beni e dei servizi alle norme.

In qualità di terza parte indipendente, Accredia garantisce il rispetto delle norme da parte dei laboratori accreditati, e l'affidabilità delle attestazioni di conformità da essi rilasciate sul mercato, svolgendo un servizio nell'interesse pubblico a tutela della salute e della sicurezza delle persone e dell'ambiente. Accredia è membro delle reti internazionali degli Enti di accreditamento ed è firmataria dei relativi Accordi internazionali di Mutuo Riconoscimento.

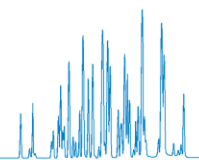

L'accreditamento al Laboratorio di Prova viene concesso a conclusione di un percorso di verifica approfondito da parte di Accredia che dimostra la conformità ai requisiti previsti dalla norma ISO/IEC/17025.

Una volta accreditati, i laboratori possono rilasciare sul mercato rapporti di prova relativamente alle prove accreditate con il marchio di accreditamento Accredia. Le competenze tecniche, l'adeguatezza delle apparecchiature e della struttura in cui vengono eseguite le prove vengono periodicamente verificate mediante controlli a campione sulle prove oggetto dell'accreditamento e sul Sistema di Gestione della qualità (requisiti gestionali, tecnici e organizzativi). Pertanto l'accreditamento è garanzia di imparzialità, indipendenza, correttezza e competenza.

Le prove svolte sotto accreditamento consistono nella determinazione di una o più caratteristiche del prodotto secondo metodologie ben definite.

Le prove effettuate da laboratori accreditati ai sensi della norma ISO/IEC 17025 sono servizi a sostegno di processi di produzione o di attività di valutazione della conformità.

Il Marchio o qualunque riferimento all'accreditamento non devono essere apposti su un campione di prova o un prodotto (o parte di esso) o utilizzati per sottintendere la certificazione di un prodotto né utilizzati nella documentazione concernente un prodotto.

Il Laboratorio di Prova ha il dovere di informare i propri clienti di queste limitazioni e di sorvegliarne l'applicazione. Infine, il Marchio o qualunque riferimento all'accreditamento non deve essere utilizzato in modo tale da creare l'impressione che l'ente di accreditamento accetti la responsabilità per il risultato delle prove o per qualunque opinione ed interpretazione che ne possa derivare o che venga data l'approvazione ad un campione di prova o ad un prodotto.

La norma nella nuova versione ISO/IEC/17025:2018 pone un' enfasi particolare agli aspetti di imparzialità e di riservatezza; grande attenzione alle comunicazioni verso i clienti, in particolare rispetto alle regole decisionali che permettono al laboratorio di formulare dichiarazioni di conformità a specifici requisiti.

La norma nella nuova versione ISO/IEC/17025:2018 introduce il concetto di "regola decisionale che descrive in che modo il Laboratorio di Prova tiene conto dell'incertezza di misura quando si dichiara la conformità a un requisito specificato. Nel rapporto di prova deve essere chiara la regola decisionale applicata (a meno che non sia già contenuta nella norma o nella specifica richiesta).